COMUNE di TRICASE

PROVINCIA DI LECCE

PERMESSO DI COSTRUIRE PER INSTALLAZIONE ARCO STRUTTURA APERTA PREFABBRICATA:
TEATRO TENDA "DUELUNE" - GIÀ ACCORDATO DA DELIBERA DEL COMUNE DI TRICASE N°92 DEL 25/11/2011 (e succ. atto n°65 del 30/03/2012) DA POSIZIONARSI IN AREA DI VIA MICETTI PRESSO LO SPAZIO ESTERNO ALLO STABILE "EX SCUOLA MATERNA" E LO STESSO STABILE.

Elaborati grafico-progettuali

- STRALCIO CATASTALE SCALA 1:1000 - *preesistente/da progetto*
- STRALCIO AEROFOTOGRAMMETRICO SCALA 1:1000 - *preesistente/da progetto*
- VISIONE D'INSIEME DEL PROGETTO COMPLESSIVO DELL'AREA-DISTANZE DAI CONFINI SCALA 1:500 *con evidenziazione della posizione del fabbricato, - preesistente/da progetto*
- PIANTE SCALA 1:100
- PROSPETTI SCALA 1:100
- ASSONOMETRIA

UBICAZIONE :
COMUNE DI TRICASE
f31 p.lla 482 - 483

PROGETTISTA
arch. Vito INGLETTO

IL PRESIDENTE P.T. DELL'ASSOCIAZIONE "DUELUNE TEATRO TENDA"
sign. *Giovanni PROBO*

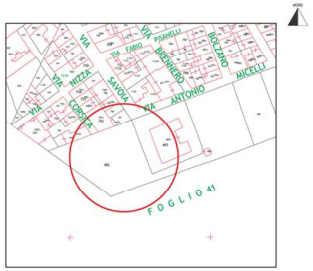

stralcio catastale scala 1:1000
PREESISTENTE

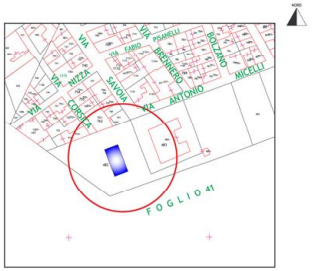

stralcio catastale scala 1:1000
DA PROGETTO

nb: i bagni uomo/donna/disabile sono disponibili all'interno dello STABILE "EX SCUOLA MATERNA" in uso anch'esso all'attività didattico culturale (ex art.1 della *DELIBERA DEL COMUNE DI TRICASE N°92 DEL 25/11/2011*)

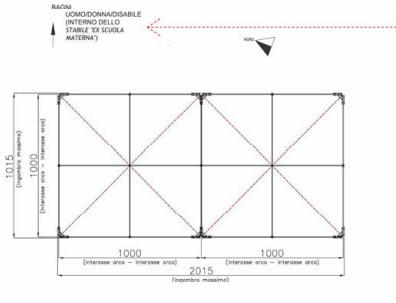

pianta con indicazione della struttura di copertura da progetto scala 1:100

aerofotogrammetrico scala 1:1000
PREESISTENTE

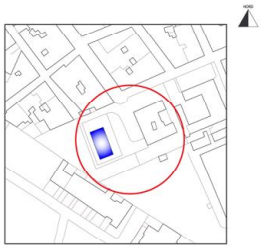

aerofotogrammetrico scala 1:1000
DA PROGETTO

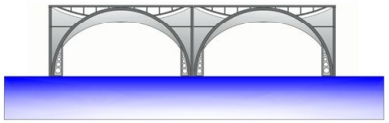

prospetto lato lungo da progetto scala 1:100

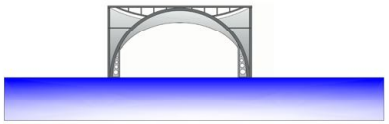

prospetto lato corto da progetto scala 1:100

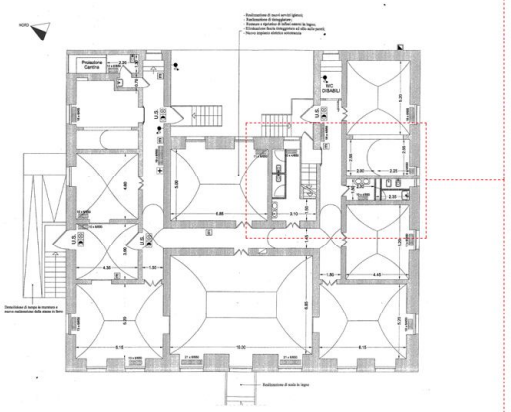

pianta scala 1:100

PARTICOLARE BAGNI UOMO/DONNA/DISABILE
(INTERNO DELLO *STABILE "EX SCUOLA MATERNA"*
EX "APPROVAZIONE PROGETTO ESECUTIVO DI STABILE COMUNALE IN VIA MICETTI A TRICASE, EX DETERMINAZIONE N°949 DEL 21/09/2011)

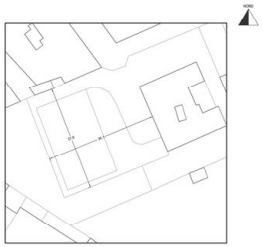

aerofotogrammetrico scala 1:500
con indicazione distanze
PREESISTENTE

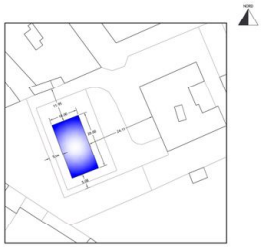

aerofotogrammetrico scala 1:500
con indicazione distanze
DA PROGETTO

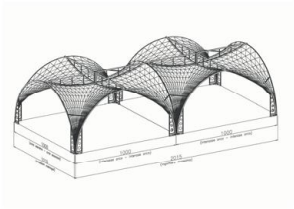

assonometria da progetto